

งบบริการคัดกรองมะเร็งลำไส้ใหญ่



นางสาวยุพา วันแย้ม

yupha@nhso.go.th

หัวหน้างานสำนักงานหลักประกันสุขภาพแห่งชาติเขต 6 ระยอง

กลุ่มภารกิจสนับสนุนเครือข่ายบริการ



สปสช.

สำนักงานหลักประกันสุขภาพแห่งชาติ

กรอบแนวทางการบริหารจัดการการบริการสร้างเสริมสุขภาพและป้องกันโรค PP ปี 2564

ค่าบริการ P&P
(328.57 บาทต่อปกก.ทุกสิทธิ 66.033 ล้านคน)

- ได้รับ 455.39 บาทต่อหัว UC pop 47.644 ล้านคน
- เป้าหมาย Thai pop 66.033 ล้านคน โดยใช้จำนวนประชากรไทย ณ 1 เมษายน 2563 เป็นตัวแทนในการจัดสรร

1. Central Procurement & NPP (30.83 บาท/คน)

- 1) Central Procurement
 - เพิ่มวัคซีน MMR ที่อายุ 1.5 ปี
 - วัคซีน HPV 2 เข็ม
- 2) NPP ได้แก่
 - สมุดบันทึกสุขภาพ
 - การบริการติดตามเด็กที่ผิปกติ

2. P&P Area based (4 บาท/คน)

- บริหาร Global budget ระดับเขตตามจำนวนประชากรไทย ให้เป็นค่าบริการ
- 1) ที่ต้องการเร่งรัดการเข้าถึงบริการตามนโยบายหรือแก้ไขปัญหาพื้นที่ระดับเขต/จังหวัด ตามความจำเป็นทางสุขภาพ
 - 2) ให้คำนึงถึงการเข้าถึงบริการของประชาชนสิทธิหลักประกันสุขภาพต่างๆ ที่ยังเข้าไม่ถึงบริการ และนโยบายเร่งรัด

3. P&P basic services (239.74 บาท/คน)

- 1) จำนวน 203.57 บาทต่อคน จ่ายแบบเหมาจ่ายให้หน่วยบริการ โดย
 - 1.1) คำนวณอัตราเหมาจ่าย
 - 65% เหมาจ่ายต่อหัวประชากร โดย Diff. by age group
 - 35% เหมาจ่ายตาม workload เดือนเม.ย.62-มี.ค.63
 - 2) จำนวนที่เหลือ 36.17 บาทต่อคน จ่ายแบบ Fee schedule (รายการบริการเดิมต่อเนื่องจากปี 63 รวมตรวจคัดกรองภาวะดาวน์ในหญิงตั้งครรภ์ทุกกลุ่มอายุและตรวจ PKU)
 - 3) เพิ่มให้ เขต กทม. ปรับจ่ายได้ตามหลักการ VBHC ภายใต้ความเห็นชอบของ อปสข.

4.จ่ายตามเกณฑ์คุณภาพผลงานบริการ (9 บาท/คน)

- 1) บริหารแบบ Global budget ระดับเขต
- 2) แนวทางบริหารเป็นไปตามงบรายการเบิกจ่ายตามเกณฑ์คุณภาพผลงานบริการ

5. P&P ในชุมชน (45 บาท/คน)

- 1) จัดสรรให้กองทุนฯ ท้องถิ่น ที่มีความพร้อมตามจำนวนประชากรไทย และตามประกาศการบริหารกองทุนหลักประกันสุขภาพระดับท้องถิ่นหรือพื้นที่
- 2) หากมีเงินเหลือให้ สปสข. จัดสรรเป็นค่าบริการ P&P basic services ในภาพรวมประเทศให้เขต 1-12
- 3) เพิ่มมาตรการ ไม่สมทบเงินในเขต กทม. หากมีเงินเหลือเกิน 2 เท่า

* ตามมติคณะอนุกรรมการกำหนดหลักเกณฑ์การดำเนินงานและการบริหารจัดการกองทุน ครั้งที่ ๑/๒๕๖๓ วันที่ ๒๒ มิถุนายน ๒๕๖๓

* ตามมติคณะกรรมการหลักประกันสุขภาพแห่งชาติ ครั้งที่ ๗/๒๕๖๓ วันที่ ๘ กรกฎาคม ๒๕๖๓

4.2 ค่าบริการสร้างเสริมสุขภาพและป้องกันโรคจ่ายแบบเหมาจ่าย

จำนวน 203.57 บาทต่อคน จ่ายแบบเหมาจ่าย รวมบริการตรวจคัดกรองมะเร็งลำไส้ด้วย

Fit test เป็นค่าใช้จ่ายบริการสร้างเสริมสุขภาพและป้องกันโรคพื้นฐานสำหรับประชาชนทุกสิทธิ ภายใต้ประเภทและขอบเขตบริการสาธารณสุข โดยมีแนวทางบริหารจัดการ ดังนี้

4.2.1 ร้อยละ 65 จ่ายแบบเหมาจ่ายต่อคน โดยปรับอัตราตามโครงสร้างกลุ่มอายุระดับจังหวัด และให้อัตราแต่ละจังหวัดต่างจากค่าเฉลี่ยไม่เกินร้อยละ 10 (ค่าเฉลี่ยประเทศ $\pm 10\%$) จ่ายให้หน่วยบริการประจำ ตามจำนวนผู้มีสิทธิที่ลงทะเบียน สำหรับประชากรไทยอื่น (สิทธิประกันสังคม สิทธิสวัสดิการข้าราชการ พยาบาลของข้าราชการ รัฐวิสาหกิจ องค์กรปกครองส่วนท้องถิ่น ฯลฯ) ให้ สปสช.เขต ดำเนินการปรับเกลี่ยให้หน่วยบริการ โดยคำนึงถึงการเข้าถึงบริการของประชาชนไทยทุกสิทธิประกันสุขภาพ และผ่านความเห็นชอบจาก อปสช.

เป้าหมายการคัดกรองมะเร็งลำไส้ใหญ่ และ วงเงินจัดสรร ปีงบประมาณ 2564 แยกรายเขต

เขต	ประชากรไทย กลุ่มอายุ 50-70 ปี (คน)	เป้าหมาย FIT test (คน)	วงเงิน FIT test (บาท)
1	1,658,037.00	144,767.00	5,066,840.00
2	886,898.00	77,441.00	2,710,435.00
3	776,024.00	67,762.00	2,371,670.00
4	1,431,961.00	125,034.00	4,376,190.00
5	1,350,007.00	117,880.00	4,125,800.00
6	1,580,991.00	138,044.00	4,831,540.00
7	1,247,044.00	108,876.00	3,810,660.00
8	1,309,605.00	114,348.00	4,002,180.00
9	1,587,379.00	138,586.00	4,850,510.00
10	105,303.00	91,945.00	3,218,075.00
11	1,023,974.00	89,412.00	3,129,420.00
12	1,031,924.00	90,108.00	3,153,780.00
13	1,980,982.00	172,940.00	6,052,900.00
รวม	16,917,859.00	1,477,143.00	51,700,000.00

เป้าหมายการตรวจคัดกรองมะเร็งลำไส้ใหญ่ ด้วย FIT test ปีงบประมาณ 2564
ตามงบประมาณที่จัดสรร แยกรายจังหวัด

จังหวัด	จำนวน ปชก.อายุ 50-70 ปี (คน)	จำนวนการจัดสรรเป้าหมาย (คน)
สมุทรปราการ	378,133	32,869
ชลบุรี	414,066	35,992
ระยอง	172,771	15,018
จันทบุรี	142,855	12,417
ตราด	58,383	5,075
ฉะเชิงเทรา	176,097	15,307
ปราจีนบุรี	117,463	10,210
สระแก้ว	128,339	11,156
รวม	1,588,107	138,044

ผลการดำเนินงานการคัดกรองด้วยการตรวจ Fit Test ปีงบประมาณ 2563 แยกрайเขต

เขตสุขภาพ	เป้าหมาย	จำนวนคัดกรอง (คน)	การคัดกรอง ร้อยละ	ผลลบ1B0060 (คน)	ผลลบ (ร้อยละ)	ผลบวก1B0061- A-(คน)	ผลบวก (ร้อยละ)
เขตสุขภาพที่ 1	124,731	34,313	27.51	32,025	93.33	2,288	6.67
เขตสุขภาพที่ 2	70,926	38,077	53.69	35,733	93.84	2,344	6.16
เขตสุขภาพที่ 3	63,628	45,855	72.07	43,838	95.60	2,017	4.40
เขตสุขภาพที่ 4	88,306	30,841	34.93	29,143	94.49	1,698	5.51
เขตสุขภาพที่ 5	96,108	108,720	113.12	104,932	96.52	3,788	3.48
เขตสุขภาพที่ 6	100,910	4,044	4.01	3,675	90.88	369	9.12
เขตสุขภาพที่ 7	99,050	39,557	39.94	37,632	95.13	1,925	4.87
เขตสุขภาพที่ 8	107,548	14,993	13.94	14,545	97.01	448	2.99
เขตสุขภาพที่ 9	128,378	34,363	26.77	31,665	92.15	2,698	7.85
เขตสุขภาพที่ 10	85,906	58,428	68.01	54,251	92.85	4,177	7.15
เขตสุขภาพที่ 11	76,225	40,447	53.06	38,108	94.22	2,339	5.78
เขตสุขภาพที่ 12	76,593	36,373	47.49	34,706	95.42	1,667	4.58
รวม	1,118,308	486,011	43.46	460,253	95.42	25,758	4.58

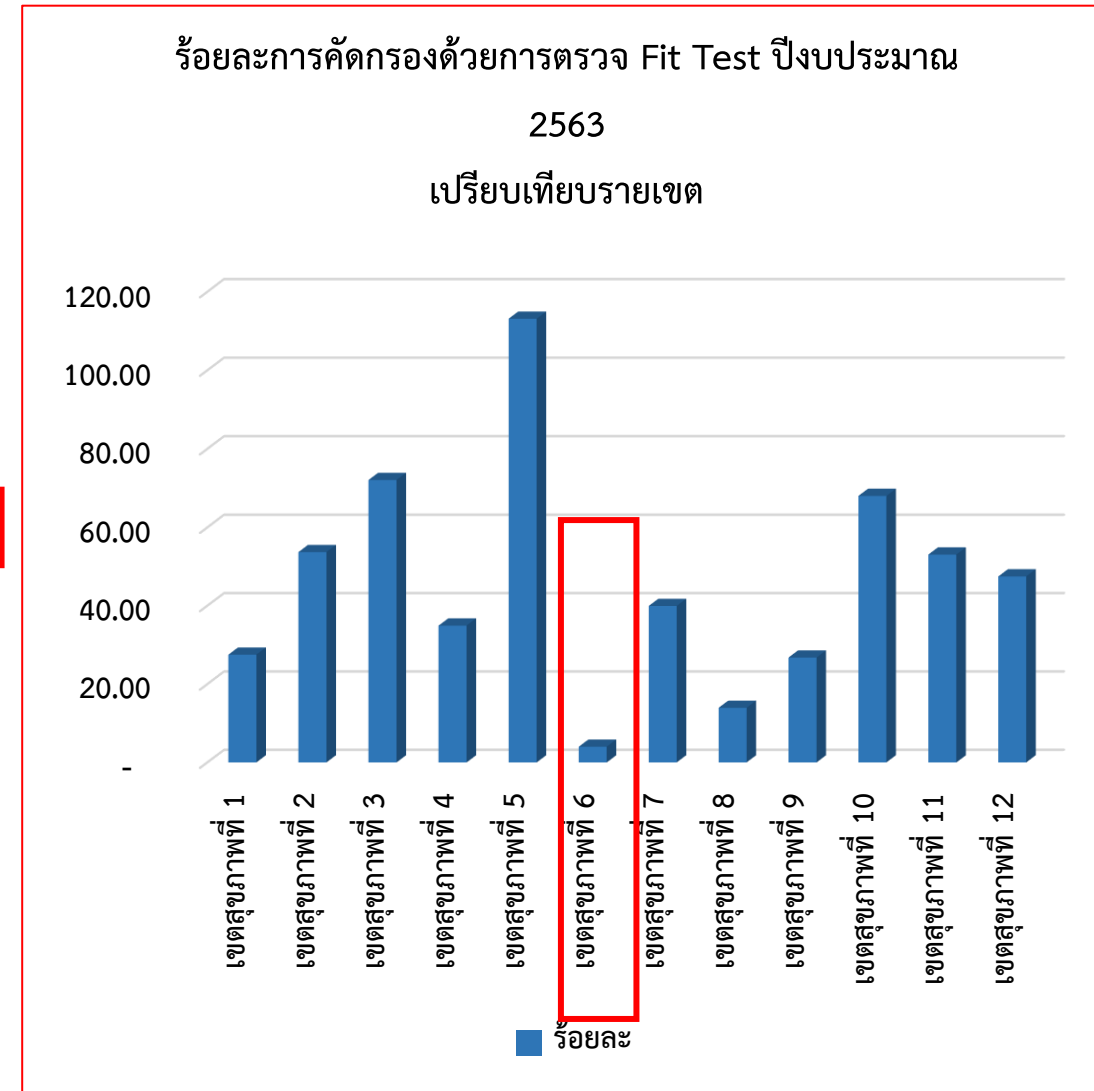

ที่มา คลังข้อมูลสุขภาพ กระทรวงสาธารณสุข Health Data Center (HDC)
ณ วันที่ 25 สิงหาคม 2563

ผลการดำเนินงานการคัดกรองด้วยการตรวจ Fit Test ปีงบประมาณ 2563 แยกรายจังหวัด

จังหวัด	จำนวนการคัดกรอง (คน)	ผลลบ1B0060 (คน)	ร้อยละ	ผลบวก1B0061 (คน)	ร้อยละ
สมุทรปราการ	44	42	95.45	2	4.55
ชลบุรี	954	915	95.91	39	4.09
ระยอง	27	25	92.59	2	7.41
จันทบุรี	327	293	89.6	34	10.4
ตราด	555	502	90.45	53	9.55
ฉะเชิงเทรา	1,004	781	77.79	223	22.21
ปราจีนบุรี	75	74	98.67	1	1.33
สระแก้ว	1,058	1,043	98.58	15	1.42
รวม	4,044	3,675	90.88	369	9.12

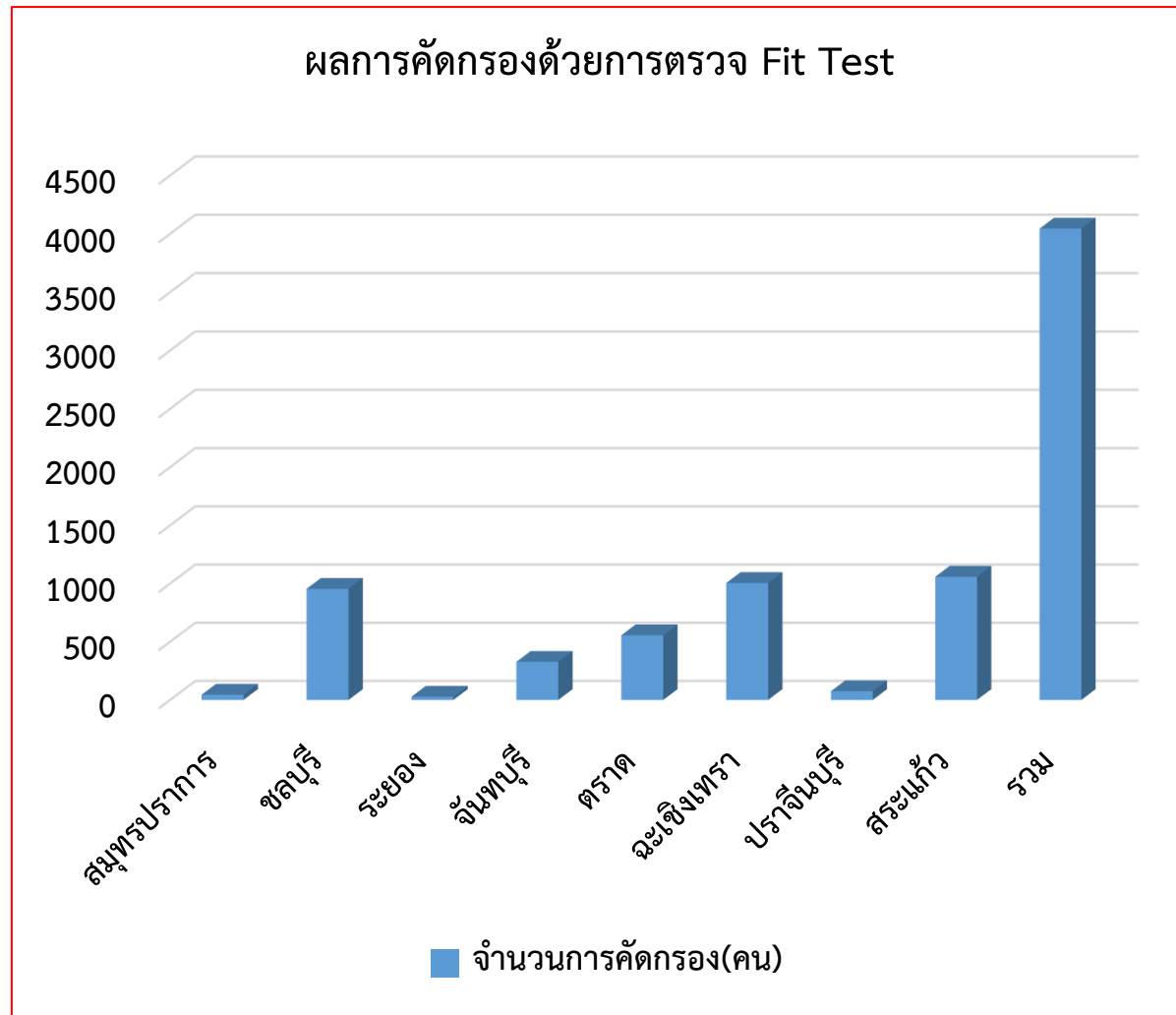

ที่มา คลังข้อมูลสุขภาพ กระทรวงสาธารณสุข Health Data Center (HDC)
ณ วันที่ 25 สิงหาคม 2563



จบการนำเสนอ ขอบคุณค่ะ

