<u>แผนผังกระบวนการในการรับเรื่องร้องเรียน/แจ้งเบาะแส</u>
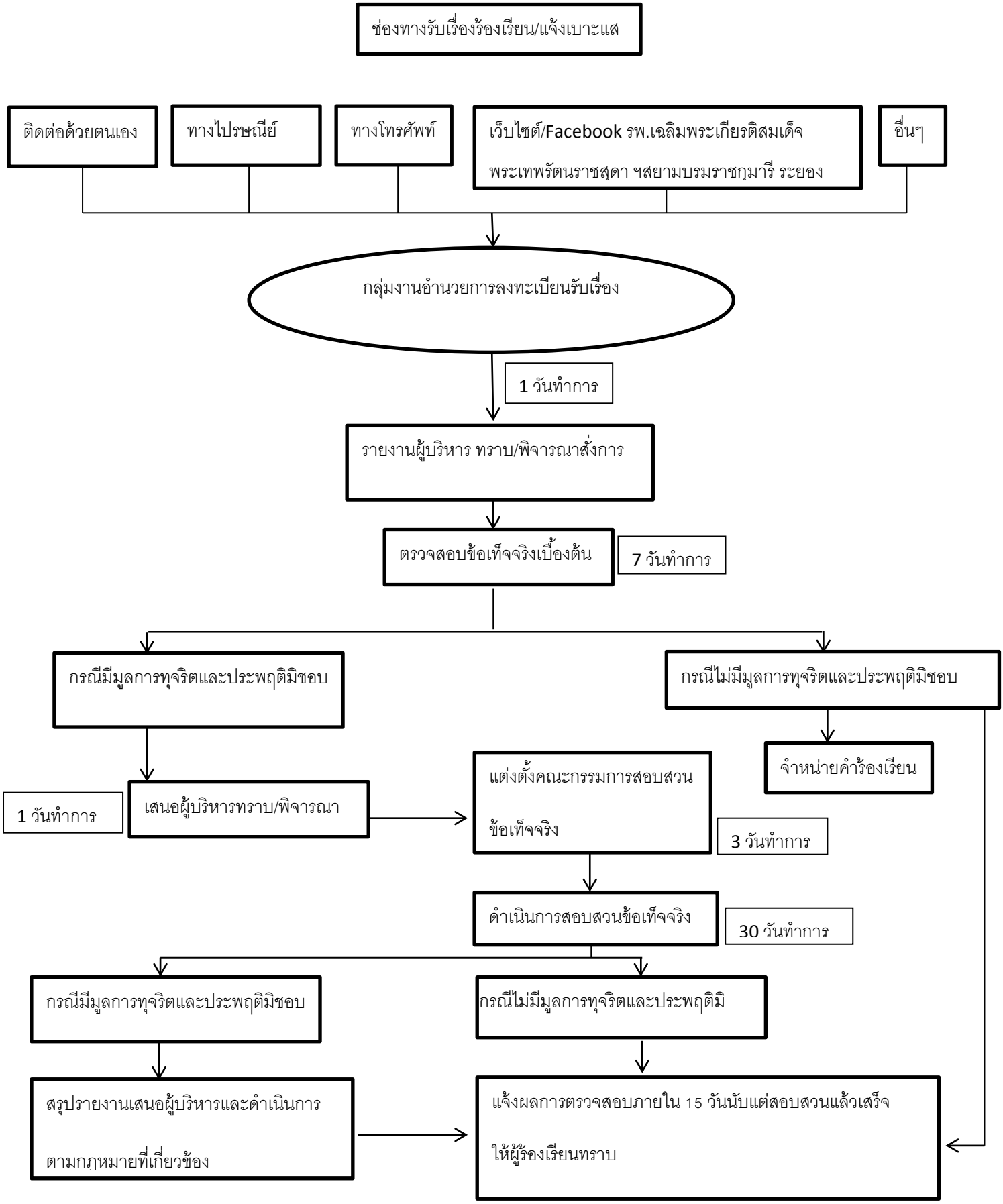
<u>เรื่องการทุจริตและประพฤติมิชอบ</u>