



บันทึกข้อความ

ส่วนราชการ โรงพยาบาลเฉลิมพระเกียรติสมเด็จพระเทพรัตนราชสุดาฯ สยามบรมราชกุมารี ระยอง
โทร. ๐๓๘-๖๘๔๔๔๔ ต่อ ๑๔๐๑ - ๑๔๐๒

ที่ รย ๐๐๓๓.๓(๖)/ - วันที่ - ๕ ธ.ค. ๒๕๖๕

เรื่อง แผนการบริหารทรัพยากรบุคคล และขออนุญาตนำไปเผยแพร่บนเว็บไซต์ของโรงพยาบาล

เรียน ผู้อำนวยการโรงพยาบาลเฉลิมพระเกียรติสมเด็จพระเทพรัตนราชสุดาฯ สยามบรมราชกุมารี ระยอง

โรงพยาบาลเฉลิมพระเกียรติสมเด็จพระเทพรัตนราชสุดาฯ สยามบรมราชกุมารี ระยอง ได้กำหนดแผนการบริหารทรัพยากรบุคคล เพื่อจัดทำแผนพัฒนาบุคลากรภาคการศึกษาหรือฝึกอบรมภายในประเทศ และต่างประเทศ ของโรงพยาบาลเฉลิมพระเกียรติสมเด็จพระเทพรัตนราชสุดาฯ สยามบรมราชกุมารี ระยอง โดยให้เป็นไปตามหลักเกณฑ์และเงื่อนไขที่กำหนดในการประชุมฯ และมติเห็นชอบ เมื่อวันที่ ๒๘ พฤศจิกายน ๒๕๖๕ ณ ห้องประชุมชัยพฤกษ์ สำนักงานสาธารณสุขจังหวัดระยอง

จึงเรียนมาเพื่อโปรดทราบ และขออนุญาตนำไปเผยแพร่บนเว็บไซต์ของโรงพยาบาลต่อไป

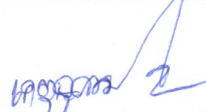
(นางสาวเกตสุวรรณ์ เกตุแก้ว)
นักทรัพยากรบุคคลปฏิบัติการ

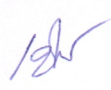
(นางสาวชานี วัฒนารากุล)
รองผู้อำนวยการฝ่ายบริหาร

- อนุญาต

(นายสุกิจ บรรจงกิจ)
ผู้อำนวยการโรงพยาบาลเฉลิมพระเกียรติ
สมเด็จพระเทพรัตนราชสุดาฯ สยามบรมราชกุมารี ระยอง



แผนพัฒนาบุคลากรศึกษาหรืออบรมภายในประเทศและต่างประเทศ ประจำปี ๒๕๖๖ (อนุมัติ)
สำนักงานสาธารณสุขจังหวัดระยอง

พิจารณาโดย

คณะกรรมการพัฒนาศักยภาพบุคลากรด้านสาธารณสุข (HRD) จังหวัดระยอง

วันที่ ๒๘ พฤศจิกายน ๒๕๖๕ เวลา ๑๓.๓๐ - ๑๖.๓๐ น.
ณ ห้องประชุมชัยพฤกษ์ สำนักงานสาธารณสุขจังหวัดระยอง



บัญชีรายชื่อผู้แสดงความจำนงลาศึกษาภายในประเทศ ปีการศึกษา 2566 มีกรอบระยะเวลา 2-6 เดือน (ภาคปกติ/ภาคพิเศษ)

ลำดับ	ชื่อ - สกุล	อายุ (ปี)	อายุราชการ (ปี)	ตำแหน่ง	สถานที่ปฏิบัติงาน	ชื่อหลักสูตร/สาขาที่ขอลาศึกษาต่อ	สถาบันการศึกษาที่ขอสมัครสอบ	ระยะเวลาที่เรียน	สาขาคาน Service Plan/สาขาสับต้น	จำนวนที่อนุญาตให้ลาศึกษาต่อ	เรียงตามลำดับความสำคัญ	ผลการพิจารณาเบื้องต้น		หมายเหตุ
												อนุมัติ	ไม่อนุมัติ	
69	นางสาวฉวีพร อรรถะพันธ์	31	6	พยาบาลวิชาชีพปฏิบัติการ	ห้องผ่าตัด โรงพยาบาลกลาง	การพยาบาลเฉพาะทาง สาขาศัลยกรรมทาง ไต หอบ นานิก	สถาบันของรัฐ	4 เดือน	สาขาคาน	1	1	/	งบบุคลากร ๒๕๖๖	
70	นางสาวสุภาพ การสมมติ	32	6	พยาบาลวิชาชีพปฏิบัติการ	ห้องผ่าตัด โรงพยาบาลกลาง					1	2	/		
71	นางสาวนิภาพร วงศ์ชัย	28	2	พยาบาลวิชาชีพปฏิบัติการ	หอผู้ป่วยผู้ป่วยศัลยกรรม	การพยาบาลเฉพาะทาง สาขาการพยาบาลผู้ป่วยวิกฤตทารกแรกเกิด	สถาบันของรัฐ	4 เดือน		1	1	/		
หน่วยงาน : โรงพยาบาลเฉลิมพระเกียรติสมเด็จพระราชินีนาถรัชนีฯ ร้อยอง														
72	นางสาวสิริวิมล เรืองแก้วดี	30	2	พยาบาลวิชาชีพปฏิบัติการ	กลุ่มงานการพยาบาลผู้ป่วยอายุรกรรม (หอผู้ป่วยหญิง)	การพยาบาลเฉพาะทาง สาขาการพยาบาลผู้ป่วยโรคเรื้อรังเคมีบำบัด	วิทยาลัยพยาบาลบรมราชชนนีนางพูนศรี สถาบันพระบรมราชชนก ภูเก็ต	4 เดือน	SPประเร่ง	1	1	/		
73	นางสาวอัญญาพัฑฒ์ พุทราภนาค	29	5	พยาบาลวิชาชีพปฏิบัติการ	กลุ่มงานการพยาบาล ผู้ป่วยอายุรกรรม	การพยาบาลเฉพาะทาง สาขาการพยาบาลผู้ป่วยวิกฤตทารกแรกเกิด	มหาวิทยาลัยบูรพา	4 เดือน	สาขาคาน	1	1	/		
74	นางสาวชวลี กิตติง	43	10	พยาบาลวิชาชีพชำนาญการ	กลุ่มงานการพยาบาลผู้ป่วย ศัลยกรรม	การพยาบาลเฉพาะทาง สาขาการพยาบาลผู้ป่วยโรคเรื้อรัง	ม.มิดเดิลเซกซ์	4 เดือน	สาขาคาน	1	1	/		
75	นางสาวอภินิศา อู๋เจตีย์	34	6	พยาบาลวิชาชีพชำนาญการ	กลุ่มงานการพยาบาลผู้ป่วยหนัก	การพยาบาลเฉพาะทาง สาขาการพยาบาล ผู้ป่วยวิกฤต (ผู้ใหญ่และผู้สูงอายุ)	โรงพยาบาลชลบุรี	4 เดือน	สาขาคาน	1	1	/		
76	นางสาวลักขณ์ รัตนพงษ์	37	6	พยาบาลวิชาชีพชำนาญการ	กลุ่มงานการพยาบาลผู้ป่วยหนัก	การพยาบาลเฉพาะทาง สาขาการพยาบาล ผู้ป่วยวิกฤต (ผู้ใหญ่และผู้สูงอายุ)	โรงพยาบาลชลบุรี	4 เดือน	สาขาคาน	1	2	/		
77	นางภัทรวร พงษ์เงินสกุล	43	18	พยาบาลวิชาชีพชำนาญการ	กลุ่มงานการพยาบาลผู้ป่วยอายุรกรรม (หอผู้ป่วยหญิง)	การพยาบาลเฉพาะทางสาขาการพยาบาล ผู้ป่วยแบบประคับประคอง	วิทยาลัยที่เปิดหลักสูตร	4 เดือน	มะเร่ง บริการอวัยวะ	1	1	/		
78	นางสาวปาริชาติ ชูชัย	40	10	พยาบาลวิชาชีพปฏิบัติการ	กลุ่มงานการพยาบาลผู้ป่วยอายุรกรรม (หอผู้ป่วยหญิง)	การพยาบาลเฉพาะทาง สาขาการพยาบาล เวชปฏิบัติทางตา	วิทยาลัยที่เปิดหลักสูตร	4 เดือน	SPชังกู	1	1	/		
79	นางสาวพรพรรณนิศา นามวงศ์	36	10	พยาบาลวิชาชีพชำนาญการ	กลุ่มงานการพยาบาลผู้คลอด	การพยาบาลเฉพาะทาง สาขาการพยาบาลและศัลยกรรมที่เสี่ยงสูง	วิทยาลัยที่เปิดหลักสูตร	4 เดือน	สาขาคาน	1	1	/		
80	นางภัทรวรณิศา บุตรแสนม	39	10	พยาบาลวิชาชีพชำนาญการ	กลุ่มงานการพยาบาลผู้คลอด	การพยาบาลเฉพาะทาง สาขาการพยาบาลและศัลยกรรมที่เสี่ยงสูง	วิทยาลัยที่เปิดหลักสูตร	4 เดือน	สาขาคาน	1	2	/		
81	นางสาวนันทิศา คุ่มนาคศรี	29	2	พยาบาลวิชาชีพปฏิบัติการ	กลุ่มงานการพยาบาลผู้คลอด	การพยาบาลเฉพาะทาง สาขาการพยาบาลและศัลยกรรมที่เสี่ยงสูง	วิทยาลัยที่เปิดหลักสูตร	4 เดือน	สาขาคาน	1	3	/		

บัญชีรายชื่อผู้แสดงความจำนงเข้าศึกษาภายในประเทศ ปีการศึกษา 2566 มีกรอบระยะเวลา 2-6 เดือน (ภาคปกติ/ภาคพิเศษ)

ลำดับ	ชื่อ - สกุล	อายุ (ปี)	อายุราชการ (ปี)	ตำแหน่ง	สถานที่ปฏิบัติงาน	ชื่อหลักสูตร/สาขาที่ขอศึกษาต่อ	สถาบันการศึกษา ที่ขอสมัครสอบ	ระยะเวลาที่เรียน	สาขาตาม Service Plan/สายสนับสนุน	จำนวนที่อนุญาตให้ศึกษาต่อ	เรียงตามลำดับความสำคัญ	ผลการพิจารณาเบื้องต้น	
												อนุมัติ	ไม่อนุมัติ
82	นางพัทธ์ สุเดชเสียว	32	5	พยาบาลวิชาชีพชำนาญการ	กลุ่มงานการพยาบาลผู้ป่วยอุบัติเหตุและฉุกเฉิน	การพยาบาลเฉพาะทาง สาขาการพยาบาลผู้ป่วยวิกฤตฉุกเฉิน	วิทยาลัยพยาบาลบรมราชชนนี ชลบุรี	4 เดือน	หัวใจเวลา	1	1	/	งบอุดหนุน ๒๗6
83	นางสาววิมลทิพย์ พุดินภาภักดิ์	40	13	พยาบาลวิชาชีพชำนาญการ	กลุ่มงานการพยาบาลผู้ป่วยอุบัติเหตุและฉุกเฉิน	การพยาบาลเฉพาะทาง สาขาการพยาบาลผู้ป่วยวิกฤตฉุกเฉิน	วิทยาลัยพยาบาลบรมราชชนนี ชลบุรี	4 เดือน	หัวใจเวลา	2	2	/	
84	นางสิรินทรา ศรีโคก	34	2	พยาบาลวิชาชีพปฏิบัติการ	กลุ่มงานการพยาบาลผู้ป่วยอุบัติเหตุและฉุกเฉิน	การพยาบาลเฉพาะทาง สาขาการพยาบาลผู้ป่วยวิกฤตฉุกเฉิน	วิทยาลัยพยาบาลบรมราชชนนี ชลบุรี	4 เดือน	หัวใจเวลา	3	3	/	
85	นางสาววาทิพย์ ลอยประโคน	35	10	พยาบาลวิชาชีพปฏิบัติการ	กลุ่มงานการพยาบาลผู้ป่วยอุบัติเหตุและฉุกเฉิน	การพยาบาลเฉพาะทาง สาขาการพยาบาลผู้ป่วยวิกฤตฉุกเฉิน	วิทยาลัยพยาบาลบรมราชชนนี ชลบุรี	4 เดือน	หัวใจเวลา	4	4	/	
86	นางสาวภาวรา อ่อนนุ่ม	29	4	เภสัชกรปฏิบัติการ	กลุ่มงานเภสัชกรรม	การบริหารเภสัชกรรม สาขาโรคติดเชื้อและยาต้านจุลชีพ	คณะเภสัชศาสตร์ มหาวิทยาลัยอุบลราชธานี	4 เดือน	-	1	1	/	
87	นางสาวรัชติยา มากทรัพย์	42	18	เภสัชกรปฏิบัติการ	กลุ่มงานเภสัชกรรม	การบริหารเภสัชกรรม สาขาโรคติดเชื้อและยาต้านจุลชีพ	คณะเภสัชศาสตร์ มหาวิทยาลัยอุบลราชธานี	4 เดือน	-	2	2	/	
88	นางสาวสุดาพิศ นันทิกะ	31	7	เภสัชกรปฏิบัติการ	กลุ่มงานเภสัชกรรม	การบริหารเภสัชกรรม สาขาโรคติดเชื้อและยาต้านจุลชีพ	มหาวิทยาลัยขอนแก่น	4 เดือน	-	3	3	/	
89	นางสาววิมลทิพย์ จันทร์จิตดวง	30	3	ทันตแพทย์ปฏิบัติการ	กลุ่มงานทันตกรรม	ทันตกรรมประดิษฐ์	มหาวิทยาลัยศรีนครินทรวิโรฒ - มหาวิทยาลัยเชียงใหม่	4 เดือน	-	1	1	/	

หน่วยงน . โรงพยาบาลบ้านฉาง

90	นางจิวรี ทองมั่ง	48	27	พยาบาลวิชาชีพชำนาญการ	โรงพยาบาลบ้านฉาง	หลักสูตรการพยาบาลเฉพาะทาง สาขาผู้ป่วยวิกฤตทารกแรกเกิด	มหาวิทยาลัยบูรพา	4 เดือน	-	1	1	/	
91	นางสาวกวีณี จอนบุรี	30	2	พยาบาลวิชาชีพปฏิบัติการ	โรงพยาบาลบ้านฉาง	หลักสูตรการพยาบาลเฉพาะทาง สาขาการพยาบาลผู้ใหญ่และผู้สูงอายุ	สถาบันของรัฐ	4 เดือน	-	1	1	/	
92	นางสาววิภาดา กังเล็ก	31	2	พยาบาลวิชาชีพปฏิบัติการ	โรงพยาบาลบ้านฉาง	หลักสูตรการพยาบาลเวชปฏิบัติการบำบัดทดแทนไต (การฟอกเลือดด้วยเครื่องไตเทียม)	สถาบันของรัฐ	6 เดือน	-	1	1	/	
93	นางสาวสุภัทรา ส้มแดง	33	11 เดือน	พยาบาลวิชาชีพปฏิบัติการ	โรงพยาบาลบ้านฉาง	การพยาบาลสุขภาพจิตและจิตเวช	จิตเวชศาสตร์สมเด็จพระเจ้าพระยา	4 เดือน	-	1	1	/	

หน่วยงน . โรงพยาบาลบ่อทอง

94	นางสาวณัฏฐา เรืองเจริญธรรม	29	4	ทันตแพทย์ปฏิบัติการ	โรงพยาบาลบ่อทอง	โครงการอบรมระยะสั้น 4 เดือน หลักสูตร ผู้สูงอายุ	สถาบันรัฐบาล	4 เดือน	-	1	1	/	
95	นางสาวศุภรัทน์ ไชโย	28	2	พยาบาลวิชาชีพปฏิบัติการ	โรงพยาบาลบ่อทอง	การพยาบาลผู้ป่วยวิกฤตฉุกเฉิน	สถาบันการศึกษาของรัฐบาล	4 เดือน	-	1	1	/	
96	นางสาวศิริลักษณ์ ราชเมธีโรง	27	2	พยาบาลวิชาชีพปฏิบัติการ	โรงพยาบาลบ่อทอง	การพยาบาลผู้พิการการพยาบาลโรคเรื้อรัง	สถาบันการศึกษาของรัฐบาล	4 เดือน	-	1	1	/	

บัญชีรายชื่อผู้แสดงความจำนงศึกษาภายในประเทศ ปีการศึกษา 2566 ระดับประกาศนียบัตรวิชาชีพ 1 ปี (ภาคปกติ / ภาคพิเศษ)

ลำดับ	ชื่อ - สกุล	อายุ (ปี)	อายุราชการ (ปี)	ตำแหน่ง	สถานที่ปฏิบัติงาน	ชื่อหลักสูตร/ สาขาที่ขอการศึกษาต่อ	สถาบันการศึกษา ที่ขอสมัครสอบ	ระยะเวลา ที่เรียน	สาขาคณะ Service Plan/ สายสนับสนุน	จำนวนที่ อนุญาตให้ ลาศึกษาต่อ	เรียง ตามลำดับ ความสำคัญ		ผลการพิจารณา เบื้องต้น	
											อนุมัติ	ไม่ อนุมัติ		
หน่วยงาน : สำนักงานสาธารณสุขจังหวัดระยอง														
1	น.ส. ปุณณมาศ คามณี	27	3	ทันตแพทย์ปฏิบัติการ	กลุ่มงานทันต สาธารณสุข สำนักงานสาธารณสุข จังหวัดระยอง	ประกาศนียบัตรบัณฑิตทางวิทยาศาสตร์ การแพทย์คลินิก สาขาวิชาทันต แพทยศาสตร์ วิชาเอกศึกษาศาสตร์ช่องปาก และแม็กซิลโลเฟเชียล	สถาบันการศึกษาของรัฐ	1 ปี	-	1	1	/		
หน่วยงาน : โรงพยาบาลระยอง														
2	นางสาวบุษกร บุญช่วย	26	3	พยาบาลวิชาชีพปฏิบัติการ	วิสัญญีพยาบาล	วิสัญญีพยาบาล	สถาบันการศึกษาของรัฐ	1 ปี	5 สาขาหลัก	1	1	/		
3	นางสาวปราย ทองจันทร์	28	4	นายแพทย์ชำนาญการ	เวชกรรมสังคม	ประกาศนียบัตรวิชาชีพเวชกรรม ด้านเวชศาสตร์ครอบครัวบริบาล แบบระดับประเทศ	สถาบันการศึกษาของรัฐ	1 ปี	PCC	1	1	/		
หน่วยงาน : โรงพยาบาลเฉลิมพระเกียรติสมเด็จพระรัตนราชสุดาฯ สยามบรมราชกุมารี ระยอง														
4	นางสาววิมลพรกุล จันทร์จิตรกุล	30	3	ทันตแพทย์ปฏิบัติการ	กลุ่มงานทันตกรรม	ทันตกรรมประดิษฐ์ (ภาคปกติ)	สถาบันการศึกษาของรัฐ	1 ปี	-	1	1	/		
หน่วยงาน : โรงพยาบาลสวคนแดง														
5	นางสาวณิกา เรืองเจริญธรรม	29	4	ทันตแพทย์ปฏิบัติการ	โรงพยาบาลสวคนแดง	ประกาศนียบัตรบัณฑิตทางวิทยาศาสตร์ การแพทย์คลินิก สาขาทันตแพทย์ วิชาเอก ทันตกรรมบูรณะ	สถาบันการศึกษาของรัฐ	1 ปี	-	1	1	/		
6	นางสาวสวณี ห้วยศิลา	25	2	พยาบาลวิชาชีพปฏิบัติการ	โรงพยาบาลสวคนแดง	วิสัญญีพยาบาล	สถาบันการศึกษาของรัฐ	1 ปี	-	1	1	/		

บัญชีรายชื่อผู้แสดงความจำนงลาศึกษาภายในประเทศ ปีการศึกษา 2566 ระดับปริญญาตรี (ภาคปกติ/ภาคพิเศษ)

ลำดับ	ชื่อ - สกุล	อายุ (ปี)	อายุราชการ (ปี)	ตำแหน่ง	สถานที่ปฏิบัติงาน	ชื่อหลักสูตร/สาขาที่ขอลาศึกษาต่อ	สถาบันการศึกษาที่จะสมัครสอบ	ระยะเวลาที่เรียน	สถานภาพ service Plan/สายสนับสนุน	จำนวนที่อนุญาตให้ลาศึกษาต่อ	เรียงตามลำดับความสำคัญ	ผลการพิจารณาเบื้องต้น	
												อนุมัติ	ไม่อนุมัติ
หน่วยงาน : โรงพิมพ์ของ													
1	นางสาวเพชรรัตน์ ลิขสิทธิ์	25	2	เจ้าพนักงานช่างกรรมปฏิบัติงาน	ช่างกรรม	วิทยาลัยการศึกษาศาสตร์ (ภาคพิเศษ)	มหาวิทยาลัยของรัฐ	2 ปี 6 เดือน	กำลังกรรม	1	1	/	/
หน่วยงาน : โรงพิมพ์เฉลิมพระเกียรติสมเด็จพระเทพรัตนราชสุดาฯ สยามบรมราชกุมารี ระวัง													
2	นางสาวปรีดา มุสิกสาร	26	2	เจ้าพนักงานช่างกรรมปฏิบัติงาน	กลุ่มงานช่างกรรม	วิทยาลัยการศึกษาศาสตร์ (ภาคพิเศษ)	วิทยาลัยการศึกษาศาสตร์ (ภาคพิเศษ)	2 ปี 6 เดือน	-		1	/	/
3	นางสาวรวรรักษ์ สว่างแก้ว	32	10	เจ้าพนักงานช่างกรรมชำนาญงาน	กลุ่มงานช่างกรรม	วิทยาลัยการศึกษาศาสตร์ (ภาคพิเศษ)	วิทยาลัยการศึกษาศาสตร์ (ภาคพิเศษ)	2 ปี 6 เดือน	-		2	/	/
4	นายอนุชิต บูชา	26	2	เจ้าพนักงานช่างกรรมปฏิบัติงาน	กลุ่มงานช่างกรรม	วิทยาลัยการศึกษาศาสตร์ (ภาคพิเศษ)	วิทยาลัยการศึกษาศาสตร์ (ภาคพิเศษ)	2 ปี	-	5	3	/	/
5	นายศุภชัย มั่งคั่ง	32	6	เจ้าพนักงานช่างกรรมปฏิบัติงาน	กลุ่มงานช่างกรรม	วิทยาลัยการศึกษาศาสตร์ (ภาคพิเศษ)	มหาวิทยาลัยธรรมศาสตร์	2 ปี	-		4	/	/
6	นางสาวศรีสุพร โชติเกษมศรี	36	10	เจ้าพนักงานช่างกรรมปฏิบัติงาน	กลุ่มงานช่างกรรม	วิทยาลัยการศึกษาศาสตร์ (ภาคพิเศษ)	มหาวิทยาลัยธรรมศาสตร์	2 ปี	-		5	/	/
หน่วยงาน : โรงพิมพ์คลังพิมพ์													
7	นางสาวณัฐชานันท์ อางวิชัย	37	8	เจ้าพนักงานช่างกรรมปฏิบัติงาน	โรงพิมพ์คลังพิมพ์	วิทยาลัยการศึกษาศาสตร์ (ภาคพิเศษ)	สถาบันการศึกษาของรัฐ	2 ปี	-	1	1	/	/
หน่วยงาน : สำนักงานสาธารณสุขอำเภอเมือง													
8	นางสาววิภากร อี่ยมบ้าน	31	2	นักวิชาการสาธารณสุขปฏิบัติการ	สำนักงานสาธารณสุขอำเภอเมือง	วิทยาลัยการศึกษาศาสตร์ (ภาคพิเศษ)	สถาบันการศึกษาของรัฐ	3 ปี 6 เดือน	-	1	1	/	/

ข้าพเจ้าขอรับรองให้ผู้แสดงความจำนง ตามรายชื่อดังกล่าวข้างต้น เข้ารับการสอบคัดเลือกเพื่อลาศึกษาต่อหรือฝึกอบรมภายในประเทศ ระดับปริญญาตรี ภาคปกติ/ภาคพิเศษ จำนวน8..... ราย



นายแพทย์สาธารณสุขจังหวัดพระยง

บัญชีรายชื่อผู้แสดงความจำนงเข้าศึกษาในปีการศึกษา 2566 ระดับปริญญาโท (ภาคปกติ/ภาคพิเศษ)

ลำดับ	ชื่อ - สกุล	อายุ (ปี)	อายุราชการ (ปี)	ตำแหน่ง	สถานที่ปฏิบัติงาน	ชื่อหลักสูตร/สาขาที่ขอเข้าศึกษาต่อ	สถาบันการศึกษาที่ขอสมัครสอบ	ระยะเวลาที่เรียน	สาขาตาม Service Plan/สายสนับสนุน	จำนวนที่อนุญาตให้เข้าศึกษาต่อ	ผลการพิจารณาเบื้องต้น	
											เรื่องตามลำดับความสำคัญ	อนุมัติ/ไม่อนุมัติ
หน่วยงาน : สำนักงานสาธารณสุขจังหวัดระยอง												
1	น.ส.บุณยมาศ ความดี	27	3	ทันตแพทย์ปฏิบัติงาน	กลุ่มงานทันตสาธารณสุขสำนักงานสาธารณสุขจังหวัดระยอง	วิทยาศาสตร์สุขภาพ สาขาทันตกรรมจัดฟัน	คณะทันตแพทยศาสตร์ มหาวิทยาลัยธรรมศาสตร์	3 ปี		1	1	/
2	นางพนัสวิไล สีมาบุตร	35	1 ปี 9 เดือน	นักวิชาการสาธารณสุขปฏิบัติงานจังหวัดระยอง	กลุ่มงานอนามัยสิ่งแวดล้อม สำนักงานสาธารณสุขจังหวัดระยอง	สาธารณสุขศาสตรมหาบัณฑิต	สถาบันการศึกษาของรัฐ	2 ปี		1	1	/
หน่วยงาน : โรงพยาบาลระยอง												
3	นายสุทธิภัทร สารเจริญ	27	3	ทันตแพทย์ปฏิบัติงาน	ทันตกรรม	วิทยาศาสตรมหาบัณฑิต สาขา ทันตกรรมประดิษฐ์	มหาวิทยาลัยของรัฐ	2 ปี	ทันตกรรม	1	1	/
4	น.ส.ศรีนงนารถ จันทรัมย์	28	4	พยาบาลวิชาชีพปฏิบัติงาน	กุมารเวชกรรม 2	พยาบาลศาสตรมหาบัณฑิต สาขาการพยาบาลเด็ก	มหาวิทยาลัยของรัฐ	2 ปี	กุมารเวชกรรม	1	1	/
หน่วยงาน : โรงเรียนบาลีนิมิตพระเกียรติสมเด็จพระรัตนวชิรมหาวิทยาลัยราชภัฏวชิรวิทยาคาร												
5	น.ส.วรินทร์กุล จันทวีรังกุล	30	3	ทันตแพทย์ปฏิบัติงาน	กลุ่มงานทันตกรรม	มหาวิทยาลัยเทคโนโลยีพระจอมเกล้าธนบุรี (ภาคปกติ)	✓	2 ปี			1	/
6	นายแพทย์ บุญหลง	38	10	พยาบาลวิชาชีพชำนาญการ	กลุ่มงานการพยาบาลผู้ป่วยอุบัติเหตุและฉุกเฉิน	พยาบาลศาสตรมหาบัณฑิต สาขาการบริบาลการพยาบาล (ภาคพิเศษ)	สถาบันการศึกษาของรัฐ	2 ปี			2	/
7	น.ส.เจนจิรา แดงศรี	35	8	พยาบาลวิชาชีพปฏิบัติงาน	กลุ่มงานการพยาบาลผู้ป่วยนอก	พยาบาลศาสตรมหาบัณฑิต สาขาพยาบาลเวชและสุขภาพจิต (ภาคพิเศษ)	สถาบันการศึกษาของรัฐ	2 ปี		4	3	/
8	น.ส.ดวงมณี วงศ์ภา	43	18	พยาบาลวิชาชีพชำนาญการ	กลุ่มงานการพยาบาลเวชปฏิบัติ	พยาบาลศาสตรมหาบัณฑิต สาขาการบริหารการพยาบาล (ภาคพิเศษ)	สถาบันการศึกษาของรัฐ	2 ปี			4	/
หน่วยงาน : สำนักงานสาธารณสุขอำเภอนับฉวาง												
9	นายภูพิชิต ทัพวงศ์ทอง	26	2	นักวิชาการสาธารณสุขปฏิบัติงาน	สตอ บ้านฉาง	สาธารณสุขศาสตรมหาบัณฑิต	สถาบันการศึกษาของรัฐ	2 ปี		1	1	/
10	น.ส.สุจิตรา ลงปัดมา	33	2	นักวิชาการสาธารณสุขปฏิบัติงาน	สตอ บ้านฉาง	สาธารณสุขศาสตรมหาบัณฑิต (อาชีพอนามัย)	สถาบันการศึกษาของรัฐ	2 ปี		1	1	/
หน่วยงาน : สำนักงานสาธารณสุขอำเภอโคกหมี่พัฒนา												
11	น.ส.ศิวาภา ดีศรี	29	4	พยาบาลวิชาชีพปฏิบัติงาน	รพ.สม.มะขามเตี้ย	พยาบาลศาสตรมหาบัณฑิต	สถาบันการศึกษาของรัฐ	2 ปี		1	1	/

ข้าพเจ้าขอรับรองว่าข้อมูลแสดงความจริงตามรายชื่อผู้แสดงความจำนง ตามรายชื่อผู้แสดงความจำนง เข้ารับการสอบคัดเลือก เพื่อเข้าศึกษาต่อหรือมีชื่อรวมภายในประเทศ ระดับปริญญาโท ภาคปกติ/ภาคพิเศษ จำนวน ...11... ราย



(นายสุมนพร เจริญบุญวิภากรกิจ)

นายแพทย์สาธารณสุขจังหวัดระยอง

บัญชีรายชื่อผู้แสดงความจำนงลาศึกษาภายในประเทศ ปีการศึกษา 2566 หลักสูตรผู้บริหารสาธารณสุขระดับต้น

ลำดับ	ชื่อ - สกุล	อายุ (ปี)	อายุ ราชการ (ปี)	ตำแหน่ง	สถานที่ปฏิบัติงาน	ชื่อหลักสูตร/ สาขาที่ขอลาศึกษาต่อ	สถาบันการศึกษา ที่ขอสมัครสอบ	ระยะเวลา ที่เรียน	สาขาตาม service Plan/ สายสนับสนุน	จำนวนที่ อนุญาตให้ ลาศึกษาต่อ	ผลการพิจารณา	
											เรียง ตามลำดับ ความสำคัญ	อนุมัติ / ไม่ อนุมัติ
หน่วยงาน : โรงพยาบาลระยอง												
1	นางระพีภัทร์ โสคติบัวเพ็ญ	51	29	พยาบาลวิชาชีพชำนาญการ	หัวหน้างาน กลุ่มงานการพยาบาลชุมชน	หลักสูตรผู้บริหาร สาธารณสุขระดับต้น	สถาบันการศึกษาของรัฐ	3 สัปดาห์	PCC	1	1	/
หน่วยงาน : โรงพยาบาลเฉลิมพระเกียรติสมเด็จพระรัตนราชสุดาฯ สยามบรมราชกุมารี ระยอง												
2	นางอนงค์ กระจังซ์	51	25	พยาบาลวิชาชีพชำนาญการ	หัวหน้างานคลินิก กลุ่มงานอาชีวเวชกรรม	หลักสูตรผู้บริหาร สาธารณสุขระดับต้น	วิทยาลัยนักษิบริหาร สาธารณสุข	3 สัปดาห์	-	1	2	/
หน่วยงาน : โรงพยาบาลบ้านค่าย												
3	นางจุติพร หวลกำเนิด	51	29 ปี 6 เดือน	พยาบาลวิชาชีพชำนาญการ	รองหัวหน้างานพยาบาล ผู้ป่วยใน	หลักสูตรผู้บริหาร สาธารณสุขระดับต้น	วิทยาลัยนักษิบริหาร สาธารณสุข	3 สัปดาห์	สนับสนุน	1	3	/
หน่วยงาน : โรงพยาบาลปลวกแดง												
4	นางชลลัดดา บุญสุข	49	28	พยาบาลวิชาชีพชำนาญการ	หัวหน้างานการ พยาบาลผู้ป่วยนอก	หลักสูตรผู้บริหาร สาธารณสุขระดับต้น	สถาบันการศึกษามอบ ที่กำหนด	3 สัปดาห์	-	1	4	/
หน่วยงาน : สำนักงานสาธารณสุขอำเภอบ้านฉาง												
5	นางวรรณกร กุลบุตร	50	29	พยาบาลวิชาชีพชำนาญการ	ร.ก.ผ.ร.พ.สต.บ้านยายร้า ร.พ.สต.บ้านยายร้า	หลักสูตรผู้บริหาร สาธารณสุขระดับต้น	วิทยาลัยนักษิบริหาร สาธารณสุข	3 สัปดาห์	-	1	5	/
หน่วยงาน : โรงพยาบาลนิคมพัฒนา												
6	นางสาวจิราพันธ์ สหदानนท์	36	7	พยาบาลวิชาชีพชำนาญการ	หัวหน้างานการพยาบาล ผู้ป่วยนอก	หลักสูตรผู้บริหาร สาธารณสุขระดับต้น	สถาบันการศึกษาของรัฐ	3 สัปดาห์	-	1	6	/
หน่วยงาน : โรงพยาบาลบ้านค่าย												
7	นางสาวนงลักษณ์ บรรเทา ทุกซ์	49	28	พยาบาลวิชาชีพชำนาญการ	รองหัวหน้ากลุ่มงานปฐม ภูมิและองค์กร โรงพยาบาลบ้านค่าย	หลักสูตรผู้บริหาร สาธารณสุขระดับต้น	วิทยาลัยนักษิบริหาร สาธารณสุข	3 สัปดาห์	สนับสนุน	1	7	/
หน่วยงาน : สำนักงานสาธารณสุขอำเภอบ้านฉาง												
8	นางวิภาวี กิริยอแสง	52	30	พยาบาลวิชาชีพชำนาญการ	ร.ก.ผ.ร.พ.สต.สำนักท้อน ร.พ.สต.สำนักท้อน	หลักสูตรผู้บริหาร สาธารณสุขระดับต้น	วิทยาลัยนักษิบริหาร สาธารณสุข	3 สัปดาห์	-	1	8	/

บัญชีรายชื่อผู้แสดงความจำนงเข้าศึกษาภายในประเทศ ปีการศึกษา 2566 หลักสูตรผู้บริหารสาธารณสุขระดับกลาง

ลำดับ	ชื่อ - สกุล	อายุ (ปี)	อายุราชการ (ปี)	ตำแหน่ง	สถานที่ปฏิบัติงาน	ชื่อหลักสูตร/สาขาที่ขอศึกษาต่อ	สถาบันการศึกษาที่ขอสมัครสอบ	ระยะเวลาที่เตรียม	สถานที่สอบ	จำนวนที่อนุญาตให้เข้าศึกษาต่อ	เรียงตามลำดับความสำคัญ	ผลการพิจารณาเบื้องต้น	
												อนุมัติ	ไม่อนุมัติ
หน่วยงาน : โรงพยาบาลวังจันทร์													
1	นางสาวประภรณ์ ตั้งสกุล	55	34	พยาบาลวิชาชีพชำนาญการ	หัวหน้ากลุ่มงานการพยาบาล โรงพยาบาลวังจันทร์	หลักสูตรผู้บริหาร สาธารณสุขระดับกลาง	สถาบันพระบรมชนก	4 สัปดาห์		1	1	/	
หน่วยงาน : โรงพยาบาลสมเด็จพระสังฆราช สกลมหาสังฆปริณายก													
2	นางณัชชา ปานศิลา	55	33	พยาบาลวิชาชีพชำนาญการ	หัวหน้างานหอผู้ป่วยพิเศษ กลุ่มงานการพยาบาลผู้ป่วย ผู้ป่วยอายุกรรม (หอผู้ป่วยพิเศษ)	หลักสูตรผู้บริหาร สาธารณสุขระดับกลาง	วิทยาลัยนวัตกรรมการสาธารณสุข	4 สัปดาห์		1	2	/	
หน่วยงาน : โรงพยาบาลแดง													
3	นางอุษา กุศลรัตน์	54	33	พยาบาลวิชาชีพ ชำนาญการพิเศษ	หัวหน้ากลุ่มงานการพยาบาล ชุมชน โรงพยาบาลแดง	หลักสูตรผู้บริหาร สาธารณสุขระดับกลาง	วิทยาลัยนวัตกรรมการสาธารณสุข	4 สัปดาห์		1	3	/	
หน่วยงาน : สำนักงานสาธารณสุขจังหวัดระยอง													
4	นางสาวปัทมา ศรีติมงคล	51	31	นักวิเคราะห์นโยบายและ แผนชำนาญการพิเศษ	รองหัวหน้ากลุ่มงานพัฒนา ยุทธศาสตร์สาธารณสุข สสจ.ระยอง	หลักสูตรผู้บริหาร สาธารณสุขระดับกลาง	สถาบันการศึกษาของรัฐ	4 สัปดาห์		1	4	/	
หน่วยงาน : โรงพยาบาลเขาชะเมา													
5	นางสาววราณี แสงเมฆ	51	30	พยาบาลวิชาชีพชำนาญการ	หัวหน้ากลุ่มงานบริการ ตำบลชุม ภูมิและองค์รวม โรงพยาบาลเขา ชะเมา	หลักสูตรผู้บริหาร สาธารณสุขระดับกลาง	สถาบันการศึกษาของรัฐ	4 สัปดาห์		1	5	/	
หน่วยงาน : โรงพยาบาลปลวกแดง													
6	นางสาวศุภลักษณ์ จุลชาติ	44	22	นักเทคนิคการแพทย์ ชำนาญการ	หัวหน้ากลุ่มงานเทคนิค การแพทย์รพ.ปลวกแดง	หลักสูตรผู้บริหาร สาธารณสุขระดับกลาง	สถาบันการศึกษาของรัฐ	4 สัปดาห์		1	6	/	
หน่วยงาน : สำนักงานสาธารณสุขอำเภอบ้านฉาง													
7	นางณิรัตน์ เตชพันธุ์	44	18	นักวิชาการสาธารณสุข ชำนาญการ	ผอ.รพ.สต.บ้านคลองบางไม้	หลักสูตรผู้บริหาร สาธารณสุขระดับกลาง	วิทยาลัยนวัตกรรมการสาธารณสุข	4 สัปดาห์		1	7	/	

บัญชีรายชื่อผู้แสดงความจำนงลาศึกษาภายในประเทศ ปีการศึกษา 2566 หลักสูตรผู้บริหารสาธารณสุขระดับกลาง

ลำดับ	ชื่อ - สกุล	อายุ (ปี)	อายุราชการ (ปี)	ตำแหน่ง	สถานที่ปฏิบัติงาน	ชื่อหลักสูตร/สาขาที่ขอลาศึกษาต่อ	สถาบันการศึกษาที่ขอสมัครสอบ	ระยะเวลาที่เรียน	สาขาตาม service Plan/สายสนับสนุน	จำนวนที่อนุญาตให้ลาศึกษาต่อ	เรียงตามลำดับความสำคัญ	ผลการพิจารณาเบื้องต้น	
												อนุมัติ	ไม่อนุมัติ
หน่วยงาน : สำนักงานสาธารณสุขอำเภอหนองเรือ													
8	นางสาวณิศา ศรีสิงห์	43	19	นักวิชาการสาธารณสุขชำนาญการชำนาญการ	ผ.ร.พ.สต. บ้านยายจัน	หลักสูตรผู้บริหารสาธารณสุขระดับกลาง	สถาบันการศึกษาของรัฐ	4 สัปดาห์	-	1	8	/	
หน่วยงาน : สำนักงานสาธารณสุขอำเภอปลวกแดง													
9	น.ส.เสก้าฟ้า ฉัญญุสิทธิ์	43	19	พยาบาลวิชาชีพชำนาญการ	ผ.ร.พ.สต.บ้านบึงดงดำ	หลักสูตรผู้บริหารสาธารณสุขระดับกลาง	วิทยาลัยพยาบาลบรมราชชนนี	4 สัปดาห์	-	1	9	/	
หน่วยงาน : โรงพยาบาลระยอง													
10	นางสาวณัฐิกา ศรีธรรม	42	18	นายแพทย์ชำนาญการพิเศษ	ผู้ช่วยผู้อำนวยการอายุรกรรม	หลักสูตรผู้บริหารสาธารณสุขระดับกลาง	สถาบันการศึกษาของรัฐ	4 สัปดาห์	ผู้ช่วยผู้อำนวยการ	1	10	/	
หน่วยงาน : สำนักงานสาธารณสุขอำเภอยางชุมน้อย													
11	นางสาวณัฐฤดี ฐิวงค์	34	8	นักวิชาการสาธารณสุขชำนาญการ	ร.ก.สาธารณสุขอำเภอสำนักงานสาธารณสุขอำเภอวังจันทร์	หลักสูตรผู้บริหารสาธารณสุขระดับกลาง	สถาบันการศึกษาของรัฐ	4 สัปดาห์	-	1	11	/	
หน่วยงาน : โรงพยาบาลนิคมพัฒนา													
12	นายสุนทรพจน์ เชื้อสำราญ	33	8	นายแพทย์ชำนาญการ	หัวหน้ากลุ่มงานการแพทย์โรงพยาบาลนิคมพัฒนา	หลักสูตรผู้บริหารสาธารณสุขระดับกลาง	สถาบันการศึกษาของรัฐ	4 สัปดาห์	-	1	12	/	
หน่วยงาน : โรงพยาบาลเฉลิมพระเกียรติสมเด็จพระเทพรัตนราชสุดาฯ สยามบรมราชกุมารี ระยอง													
13	นางฉัฐปรีศร์ วงศ์เชียงยืน	55	29	เภสัชกรชำนาญการ	หัวหน้างานเภสัชกรรมผู้ป่วยใน กลุ่มงานเภสัชกรรม	หลักสูตรผู้บริหารสาธารณสุขระดับกลาง	วิทยาลัยนวัตกรรมการสาธารณสุข	4 สัปดาห์	-	1	13	/	
หน่วยงาน : โรงพยาบาลแมลง													
14	นางลลิตา ค้ำพันธ์	53	32	พยาบาลวิชาชีพชำนาญการพิเศษ	หัวหน้ากลุ่มงานศัลยกรรมโรงพยาบาลแมลง	หลักสูตรผู้บริหารสาธารณสุขระดับกลาง	วิทยาลัยนวัตกรรมการสาธารณสุข	4 สัปดาห์	-	1	14	/	

บัญชีรายชื่อผู้แสดงความจำนงเข้าศึกษาภายในประเทศ ปีการศึกษา 2566 หลักสูตรผู้บริหารสาธารณสุขระดับกลาง

ลำดับ	ชื่อ - สกุล	อายุ (ปี)	อายุราชการ (ปี)	ตำแหน่ง	สถานที่ปฏิบัติงาน	ชื่อหลักสูตร/ สาขาที่ขอลาศึกษาต่อ	สถาบันการศึกษา ที่ขอสมัครสอบ	ระยะเวลา ที่เรียน	สถานที่ตาม service Plan/ สายสนับสนุน	จำนวนที่ อนุญาตให้ ลาศึกษาต่อ	ผลการพิจารณา	
											อนุมัติ	ไม่ อนุมัติ
หน่วยงาน : สังกัดกองสาธารณสุขอำเภอวังจันทร์												
15	นายบรรณฤทธิ์ ไชยเจริญ	45	22	พยาบาลวิชาชีพชำนาญการ	ผู้ช่วยสาธารณสุขอำเภอ โรงพยาบาลส่งเสริมสุขภาพ ตำบลบ้านเขาเต่าอิน	หลักสูตรผู้บริหาร สาธารณสุขระดับกลาง	สถาบันการศึกษาของรัฐ	4 สัปดาห์		1	15	/
หน่วยงาน : โรงพยาบาลพระยาพิชัยดาบหัก												
16	นางสาวไฉติมา ศรีวิวงศ์	45	18	นายแพทย์ชำนาญการ	ผู้ช่วยผู้อำนวยการ อายุรกรรม	หลักสูตรผู้บริหาร สาธารณสุขระดับกลาง	สถาบันการศึกษาของรัฐ	4 สัปดาห์	ผู้ช่วยผู้อำนวยการ	1	16	/
หน่วยงาน : สังกัดกองสาธารณสุขอำเภอบ้านดง												
17	นางพิชญาภา บำรุงพงษ์	44	23	นักวิชาการสาธารณสุข ชำนาญการ	ผ.ร.พ.ส.ต.บ้านสระแก้ว	หลักสูตรผู้บริหาร สาธารณสุขระดับกลาง	วิทยาลัยนักรบริหารสาธารณสุข	4 สัปดาห์		1	17	/
หน่วยงาน : โรงพยาบาลเฉลิมพระเกียรติสมเด็จพระพันปีรัตนราชสุดาฯ สยามบรมราชกุมารี ราชอง												
18	นางมริลดา กองสมบัติสุข	51	29	พยาบาลวิชาชีพชำนาญการ	หัวหน้างานอาชีวเวชกรรม กลุ่มงานอาชีวเวชกรรม	หลักสูตรผู้บริหาร สาธารณสุขระดับกลาง	วิทยาลัยนักรบริหารสาธารณสุข	4 สัปดาห์		1	18	/
หน่วยงาน : โรงพยาบาลพระยาศรีราชดี												
19	นายเศกสรร วงศ์สุวิทย์ศักดิ์	50	27	เภสัชกรชำนาญการพิเศษ	เภสัชกรรม	หลักสูตรผู้บริหาร สาธารณสุขระดับกลาง	สถาบันการศึกษาของรัฐ	4 สัปดาห์	เภสัชกรรม	1	19	/
หน่วยงาน : โรงพยาบาลเฉลิมพระเกียรติสมเด็จพระพันปีรัตนราชสุดาฯ สยามบรมราชกุมารี ราชอง												
20	นางดวงรัตน์ จิตสุพร	50	30	พยาบาลวิชาชีพชำนาญการ	หัวหน้างานจิตเวชและยาเสพติด กลุ่มงานจิตเวชและยาเสพติด	หลักสูตรผู้บริหาร สาธารณสุขระดับกลาง	วิทยาลัยนักรบริหารสาธารณสุข	4 สัปดาห์		1	20	/
หน่วยงาน : โรงพยาบาลพระยาศรีราชดี												
21	นางสาวพีรยาภิรมย์	39	15	นายแพทย์ชำนาญการพิเศษ	อายุรกรรม	หลักสูตรผู้บริหาร สาธารณสุขระดับกลาง	สถาบันการศึกษาของรัฐ	4 สัปดาห์	SP ปรึกษาคณะ	1	21	/

บัญชีรายชื่อผู้แสดงความจำนงลาศึกษาภายในประเทศ ปีการศึกษา 2566 หลักสูตรผู้บริหารสาธารณสุขระดับกลาง

ลำดับ	ชื่อ - สกุล	อายุ (ปี)	อายุราชการ (ปี)	ตำแหน่ง	สถานที่ปฏิบัติงาน	ชื่อหลักสูตร/สาขาที่ขอศึกษาต่อ	สถาบันการศึกษาที่ขอสมัครสอบ	ระยะเวลาที่เรียน	สาขาตาม Service Plan/สายสนับสนุน	จำนวนที่อนุญาตให้ลาศึกษาต่อ	ผลการพิจารณาเบื้องต้น	
											อนุมัติ	ไม่อนุมัติ
หน่วยงาน : โรงพยาบาลสมเด็จพระปิยะติမ်จังหวัดพระนครศรีอยุธยา สยามบรมราชกุมารี ระยะของ												
22	นางสุติลาภ มีสวัสดิ์	50	พยาบาลวิชาชีพชำนาญการพิเศษ	หัวหน้างานห้องผู้ป่วยในศัลยกรรม กลุ่มงานการพยาบาลผู้ป่วยศัลยกรรม	หลักสูตรผู้บริหารสาธารณสุขระดับกลาง	วิทยาลัยบริหารสาธารณสุข	4 สัปดาห์			1	22	/
หน่วยงาน : โรงพยาบาลพระนครศรีอยุธยา สยามบรมราชกุมารี ระยะของ												
23	นางสาวอภิรดี อุทัยไคทองค์	37	นายแพทย์ชำนาญการพิเศษ	สูติ-นรีเวชกรรม	หลักสูตรผู้บริหารสาธารณสุขระดับกลาง	สถาบันการศึกษาของรัฐ	4 สัปดาห์	SP เร่ง		1	23	/
หน่วยงาน : โรงพยาบาลสมเด็จพระปิยะติမ်จังหวัดพระนครศรีอยุธยา สยามบรมราชกุมารี ระยะของ												
24	นางกรภัทร เข็มสุวรรณหงษ์	47	พยาบาลวิชาชีพชำนาญการ	หัวหน้างานการพยาบาลที่บ้าน กลุ่มงานการพยาบาลชุมชน	หลักสูตรผู้บริหารสาธารณสุขระดับกลาง	วิทยาลัยบริหารสาธารณสุข	4 สัปดาห์			1	24	/
หน่วยงาน : โรงพยาบาลพระนครศรีอยุธยา สยามบรมราชกุมารี ระยะของ												
25	นายธีรภัทร ไชยภัทรพงศ์	36	นายแพทย์ชำนาญการ	หัวหน้ากลุ่มงานนิติเวช	หลักสูตรผู้บริหารสาธารณสุขระดับกลาง	สถาบันการศึกษาของรัฐ	4 สัปดาห์	หัวหน้ากลุ่มงาน		1	25	/
หน่วยงาน : โรงพยาบาลพระนครศรีอยุธยา สยามบรมราชกุมารี ระยะของ												
26	นายภัทรพนธ์ บุญยอดคนาศาสตร์	32	นายแพทย์ชำนาญการ	หัวหน้ากลุ่มงานเวชกรรมสังคม	หลักสูตรผู้บริหารสาธารณสุขระดับกลาง	สถาบันการศึกษาของรัฐ	4 สัปดาห์	หัวหน้ากลุ่มงาน		1	26	/

ข้าพเจ้าขอรับรองการให้แสดงความจำนง ตามรายชื่อดังกล่าวข้างต้น เข้าร่วมการสอบคัดเลือก

เพื่อลาศึกษาต่อหรือฝึกอบรมภายในประเทศ หลักสูตรผู้บริหารสาธารณสุขระดับกลาง จำนวน26..... ราย



(นายอุดม นธิชัยภูมิการกิจ)

นายแพทย์สาธารณสุขจังหวัดพระนครศรีอยุธยา

บัญชีรายชื่อผู้แสดงความจำนงลาศึกษาภายในประเทศ ปีการศึกษา 2566 หลักสูตรพัฒนาศึกษาผู้บริหารทางการพยาบาล

ลำดับ	ชื่อ - สกุล	อายุ (ปี)	อายุราชการ (ปี)	ตำแหน่ง	สถานที่ปฏิบัติงาน	ชื่อหลักสูตร/สาขาที่ขอลาศึกษาต่อ	สถาบันการศึกษาที่ขอสมัครสอบ	ระยะเวลาที่เรียน	สายตาม service Plan/สายสนับสนุน	จำนวนที่อนุญาตให้ลาศึกษาต่อ	เรียงตามลำดับความสำคัญ	ผลการพิจารณาเบื้องต้น	
												อนุมัติ	ไม่อนุมัติ
หน่วยงาน : โรงพยาบาลระยอง													
1	นางชไมพร ส่องแว้ว	57	35	พยาบาลวิชาชีพชำนาญการพิเศษ	ห้องผ่าตัด	หลักสูตรผู้บริหารทางการพยาบาล หัวหน้าหอคุณภาพของสมาคมพยาบาลแห่งประเทศไทย	สถาบันการศึกษาของรัฐ	1.5 เดือน	-	4	1	/	
2	นางสุกัญญา ขจรรัตน์	54	34	พยาบาลวิชาชีพชำนาญการ	ศัลยกรรมรวม			1.5 เดือน	-		2	/	
3	นางดวงทิพย์ กุลรัตน์	55	33	พยาบาลวิชาชีพชำนาญการ	พิเศษสงฆ์			1.5 เดือน	-		3	/	
4	นางพัชรินทร์ พุทธิพงษ์ศิทธิ์	50	21	พยาบาลวิชาชีพชำนาญการ	พิเศษ ชั้น 12			1.5 เดือน	-		4	/	
หน่วยงาน : โรงพยาบาลเกล่ง													
5	นางฉัตรดี กิจวิมลตระกูล	54	33	พยาบาลวิชาชีพชำนาญการพิเศษ	หัวหน้ากลุ่มงานการพยาบาลผู้ป่วยกุมารเวชกรรม	ผู้นำการพยาบาล (Smart Nurse Leader)	วิทยาลัยนักษิทรสาธารณสุข	1 เดือน	-	1	1	/	
หน่วยงาน : โรงพยาบาลเฉลิมพระเกียรติสมเด็จพระรัตนราชสุดาฯ สยามบรมราชกุมารี ระยอง													
6	นางชูศรี เหลืองสงอาดกุล	56	33	พยาบาลวิชาชีพชำนาญการพิเศษ	หัวหน้ากลุ่มงานการพยาบาลผู้ป่วยอุบัติเหตุและฉุกเฉิน	การบริหารทางการพยาบาล	วิทยาลัยนักษิทรสาธารณสุข/สภาการพยาบาล	1 เดือน	-	1	1	/	
หน่วยงาน : โรงพยาบาลนิคมพัฒนา													
7	นางนงนุช โสทรพรสวรรค์	50	10	พยาบาลวิชาชีพชำนาญการ	หัวหน้ากลุ่มงานบริการด้านปฐมภูมิและองค์รวม	ผู้นำการพยาบาล (Smart Nurse Leader)	วิทยาลัยนักษิทรสาธารณสุข	1 เดือน	-	1	1	/	

3.กระบวนการงานขั้นตอนการปฏิบัติในการลาศึกษา/อบรมภายในประเทศ
สำนักงานสาธารณสุขจังหวัดระยอง

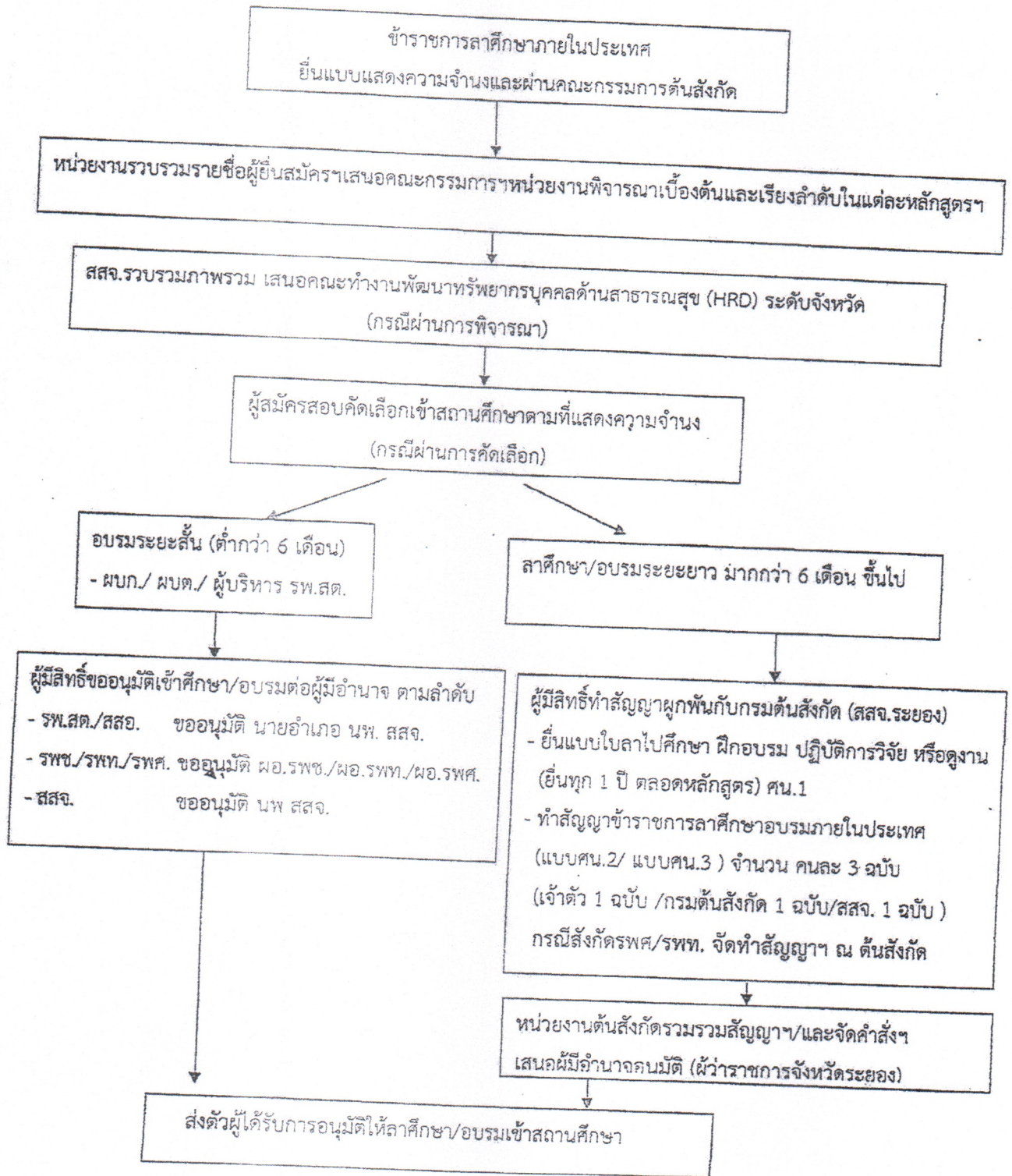

แบบฟอร์มการขอเผยแพร่ข้อมูลผ่านเว็บไซต์ของหน่วยงานใน
โรงพยาบาลเฉลิมพระเกียรติสมเด็จพระเทพรัตนราชสุดาฯ สยามบรมราชกุมารี ระยอง
สำนักงานสาธารณสุขจังหวัดระยอง
ตามประกาศโรงพยาบาลเฉลิมพระเกียรติ สมเด็จพระเทพรัตนราชสุดาฯ สยามบรมราชกุมารี ระยอง
เรื่อง กรอบแนวทางการเผยแพร่ข้อมูลต่อสาธารณชนผ่านเว็บไซต์โรงพยาบาลเฉลิมพระเกียรติ
สมเด็จพระเทพรัตนราชสุดาฯ สยามบรมราชกุมารี ระยอง

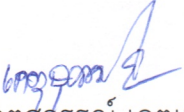
แบบฟอร์มการขอเผยแพร่ข้อมูลผ่านเว็บไซต์ของหน่วยงานในสังกัด	
ชื่อหน่วยงาน:กลุ่มงานทรัพยากรบุคคล..... วัน/เดือน/ปี: - ๕ ธ.ค. ๒๕๖๕	
หัวข้อ:แผนการบริหารทรัพยากรบุคคล.....	
รายละเอียดข้อมูล (โดยสรุปหรือเอกสารแนบ) ...- ตามเอกสารแนบท้าย.....	
Linkภายนอก:	
หมายเหตุ:	
<p>ผู้รับผิดชอบการให้ข้อมูล</p> <p></p> <p>(นางสาวกตติยา ยินดีงาม)</p> <p>ตำแหน่ง เจ้าหน้าที่งานธุรการ</p> <p>วันที่..... - ๕ ธ.ค. ๒๕๖๕</p>	<p>ผู้อนุมัติรับรอง</p> <p></p> <p>(นางสาวเกตุสุวรรณ์ เกตุแก้ว)</p> <p>ตำแหน่ง นักทรัพยากรบุคคลปฏิบัติการ</p> <p>วันที่..... - ๕ ธ.ค. ๒๕๖๕</p>
<p>ผู้รับผิดชอบการนำข้อมูลขึ้นเผยแพร่</p> <p>นนทกานต์ มากพูล</p> <p>(ส.อ.นนทกานต์ มากพูล)</p> <p>ตำแหน่ง นักวิชาการคอมพิวเตอร์ปฏิบัติการ</p> <p>วันที่..... - ๕ ธ.ค. ๒๕๖๕</p>	